



A.C.S. Mtb Academy
CUI 34299340
Sediul operational: Sos Iancului, Nr 27 A, Bl. 105 D, Sc A, Et 7, Ap 38, Sector 2,
Bucuresti
Tel: +40 755122111
E-mail: razvan.juganaru@mtbacademy.com
razvan.juganaru@yahoo.com

Ghid tehnic MTB ACADEMY CUP (XCO)

Detalii cursa

Denumire: MTB ACADEMY CUP (etapă în Cupa Națională pentru Elite, U23, Juniori, Cadeți, Copii, Master și Amatori și Campionat Național pentru copii)

Organizator: A.C.S. MTB Academy în parteneriat cu Federația Română de Ciclism

Locație: Câmpulung Muscel, Județul Argeș, la 170 km de București

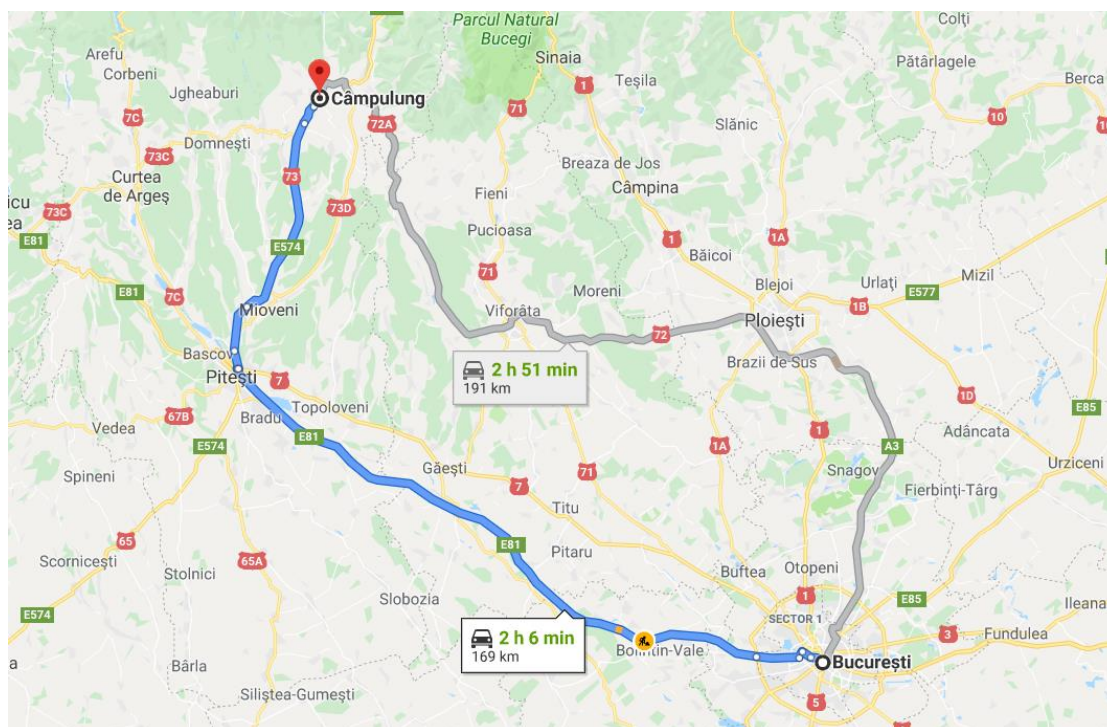

Format: Cross-Country Olimpic (XCO) pe un traseu de 4.1 km cu o diferență de nivel de 170 m (conform Garmin Connect)

Data de desfășurare: 21 septembrie 2024

Ora de start: 08:30

Pagina web oficială: <https://www.ridersclub.ro/ro/competitie-ciclism/mtb-academy-cup-xco-2024>

Înscrieri: <https://www.ridersclub.ro/ro/competitie-ciclism/mtb-academy-cup-xco-2024#inscrieri>

Regulamente

Competiția respectă regulamentele UCI și FRC. Regulamentul complet poate fi consultat la adresa

http://www.uci.ch/mm/Document/News/Rulesandregulation/17/29/73/4MTB-E-1.01.2017_English.pdf

<https://www.uci.org/docs/default-source/rules-and-regulations/part-i-general-organisation/1-gen-20200612-e.pdf>

<https://www.uci.org/docs/default-source/rules-and-regulations/03022020-mtb-eng-left-column.pdf>



A.C.S. Mtb Academy
CUI 34299340
Sediul operational: Sos Iancului, Nr 27 A, Bl. 105 D, Sc A, Et 7, Ap 38, Sector 2,
Bucuresti
Tel: +40 755122111
E-mail: razvan.juganaru@mtbacademy.com
razvan.juganaru@yahoo.com

Înscrierea în eveniment

Pentru participare este necesară înscrierea prin pagina oficială, accesibilă prin link-ul de aici:

<https://www.ridersclub.ro/ro/competitie-ciclism/mtb-academy-cup-xco-2024#inscrieri>. Înscrierea trebuie validată prin achitarea costului de participare, în valoare de 135 RON pentru copii și între 160 – 200 RON pentru adulți, în funcție de perioada realizării înscrierii, până la data de 19 septembrie 2024 - ora 23.59.

Sportivii din categoriile Elite trebuie să dețină o licență UCI validă.

Sportivii amatori trebuie să dețină o licență de amatori emisă de Federația Română de Ciclism pentru anul 2024.

Traseu:

- **Elite, U23, Juniori, Cadeți, Amatori, Master:** 4,4 km / tură cu diferență de nivel de 170 m
- **Copii 9-14 ani:** aproximativ 3 km / tură cu diferență de nivel de 70 m
- **Copii 5-8 ani:** aproximativ 2 km / tură cu diferență de nivel de 20 m

Traseul Elite/Juniori/Cadeti/Master/Amatori este disponibil aici:

<https://www.bikemap.net/en/r/5005028/> și ilustrat mai jos. Informații suplimentare despre traseu sunt disponibile pe pagina oficială, aici: <https://www.ridersclub.ro/ro/competitie-ciclism/mtb-academy-cup-xco-2024#traseu>

Traseele pentru copii sunt disponibile aici: <https://www.ridersclub.ro/ro/competitie-ciclism/mtb-academy-cup-xco-2024#traseu>

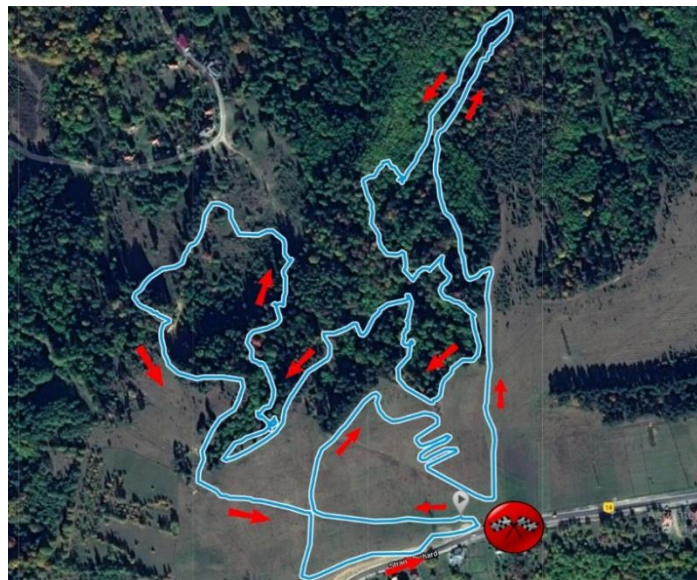

● Altitudine





A.C.S. Mtb Academy
CUI 34299340
Sediul operational: Sos Iancului, Nr 27 A, Bl. 105 D, Sc A, Et 7, Ap 38, Sector 2,
Bucuresti
Tel: +40 755122111
E-mail: razvan.juganaru@mtbacademy.com
razvan.juganaru@yahoo.com

Zone de alimentare / asistență tehnică

Evenimentul va avea integrate două zone de alimentare / asistență tehnică:

- La zona de start: 45.267162, 25.019316
- La jumătatea traseului: 45.268506, 25.017558

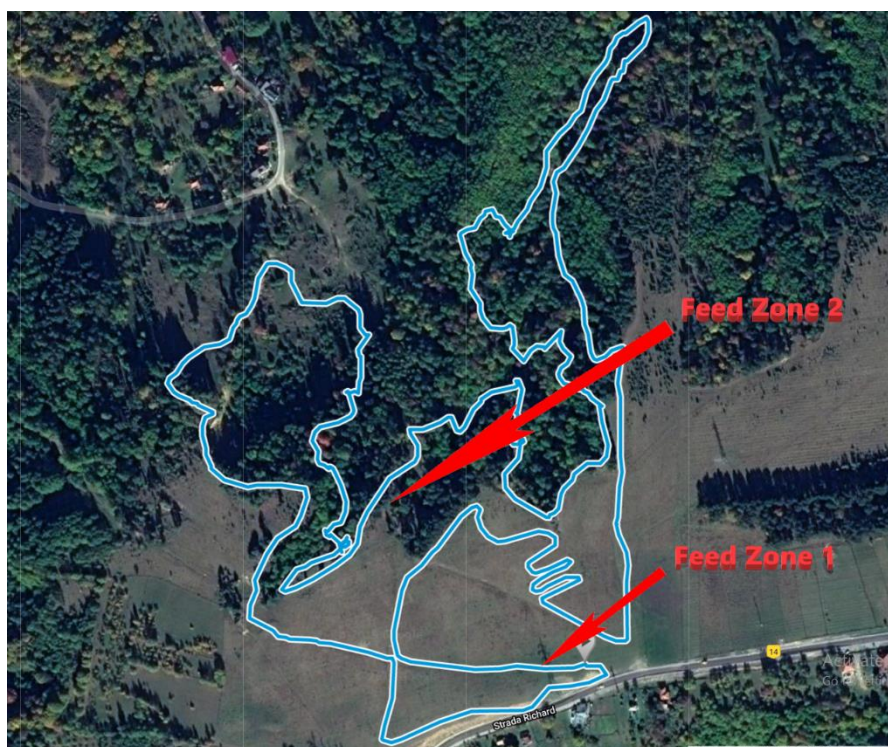

Cronometrare

Evenimentul va fi cronometrat electronic, cu cip-uri de unică folosință.

Ridicarea numerelor de concurs

Verificarea licențelor, care este obligatorie, și preluarea numerelor de concurs se va face vineri 20 septembrie, între orele 16:00 – 18:00, la secretariatul competiției aflat la zona de start de pe strada Richard, nr 67 (45.267276, 25.019981). Orice sportiv ce nu reușește să ridice numărul de concurs în intervalele specificate are obligația de a anunța organizatorul, care va anunța comisia de arbitri. În caz contrar nu i se va permite alinierea la start. Suplimentar, nr. de concurs pot fi ridicate și miercuri 18 septembrie, de la magazinul KULT! Homestories (Calea Dorobanți 102-110, București), între orele 12:00-20:00, însă prezența la eveniment pentru verificarea licențelor rămâne obligatorie.

Echipament

Bicicleta trebuie să fie una de tip MTB și să fie în stare bună de funcționare. Casca este obligatorie. Numărul de concurs este obligatoriu, unul pe ghidonul bicicletei și unul pe spatele concurentului. Pentru vizibilitate, acesta trebuie fixat în față, pe ghidonul bicicletei cât și pe spate, la nivelul șoldurilor.



A.C.S. Mtb Academy
CUI 34299340
Sediul operational: Sos Iancului, Nr 27 A, Bl. 105 D, Sc A, Et 7, Ap 38, Sector 2,
Bucuresti
Tel: +40 755122111
E-mail: razvan.juganaru@mtbacademy.com
razvan.juganaru@yahoo.com

Minim de participanți

Dacă la o categorie nationala nu vor fi minim 8 participanți, prin decizia delegatului tehnic al FRC împreuna cu organizatorul și cu Președintele Comisiei de Arbitri, aceasta se va comasa cu o categorie superioară. Decizia va fi comunicată în cadrul ședinței tehnice care va avea loc înaintea primului start din calificări.

Cursele UCI nu se supun regulii de mai sus.

Zona de start

Zona de start va fi amenajată în apropierea **Străzii Richard nr. 67**, municipiul Câmpulung. Coordonatele GPS sunt 45.267132, 25.019386. Poziționarea zonei de start este semnalizată în imaginea de mai jos.





A.C.S. Mtb Academy
CUI 34299340
Sediul operational: Sos Iancului, Nr 27 A, Bl. 105 D, Sc A, Et 7, Ap 38, Sector 2,
Bucuresti
Tel: +40 755122111
E-mail: razvan.juganaru@mtbacademy.com
razvan.juganaru@yahoo.com

Categoriile de concurs

- XCO | Elite | Masculin
- XCO | Elite | Feminin
- XCO | U23 | Masculin
- XCO | U23 | Feminin
- XCO | Juniori | Masculin
- XCO | Juniori | Feminin
- XCO | Cadeti | Masculin
- XCO | Cadeti | Feminin
- XCO | Copii A 13-14 | Masculin
- XCO | Copii A 13-14 | Feminin
- XCO | Copii B 11-12 | Masculin
- XCO | Copii B 11-12 | Feminin
- XCO | Copii C 9-10 | Masculin
- XCO | Copii C 9-10 | Feminin
- XCO | Copii D1 7-8 | Masculin
- XCO | Copii D1 7-8 | Feminin
- XCO | Copii D2 5-6 | Masculin
- XCO | Copii D2 5-6 | Feminin
- XCO | Master 50+ (Licentiat) | Masculin
- XCO | Master 40-49 (Licentiat) | Masculin
- XCO | Master 30-39 (Licentiat) | Masculin
- XCO | Master OPEN 30+ ani (Licentiat) | Feminin
- XCO | Amatori OPEN 19+ ani (Licentiat) | Masculin
- XCO | Amatori OPEN 19+ ani (Licentiat) | Feminin

*dacă la una dintre categorii nu sunt minim 8 participanți, categoria se unește cu următoarea categorie superioară.

Durata:

Numărul de tururi va fi hotărât în cadrul ședinței tehnice.

- Elite Masculin și U23 Masculin: 1h 30' – 2h 00' (5 ture)
- Elite Feminin și U23 Feminin: 1h 30' – 2h 00' (4 ture)
- Juniori: 1h – 1h 15' (4 ture Masculin; 3 ture Feminin)
- Cadeți: 45'– 1h (3 ture Masculin; 2 ture Feminin)
- Amatori: 1h – 1h 15' (4 ture Masculin; 3 ture Feminin)
- Master 1 (30-39) Masculin: 1h – 1h 15' (4 ture)
- Master 2 (40-49) Masculin: 1h – 1h 15' (4 ture)
- Master 3 (50+) Masculin: 1h – 1h 15' (4 ture)
- Master Feminin (30+): (3 ture)
- Copii A – copii cu vârsta între 13 și 14 ani (inclusiv) Masculin și Feminin: 40' - 50' (4 ture)
- Copii B – copii cu vârsta între 11 și 12 ani (inclusiv) Masculin și Feminin: 30' - 45' (3 ture)
- Copii C – copii cu vârsta între 9 și 10 ani (inclusiv) Masculin și Feminin: 15' - 30' (2 ture)
- Copii D1 – copii cu vârsta între 7 și 8 ani (inclusiv) Masculin și Feminin: 1' - 15' (2 ture)
- Copii D2 – copii cu vârsta între 5 și 6 ani (inclusiv) Masculin și Feminin: 1' - 15' (1 tura)



A.C.S. Mtb Academy
CUI 34299340
Sediul operational: Sos Iancului, Nr 27 A, Bl. 105 D, Sc A, Et 7, Ap 38, Sector 2,
Bucuresti
Tel: +40 755122111
E-mail: razvan.juganaru@mtbacademy.com
razvan.juganaru@yahoo.com

Procedura de start

Vor exista starturi separate pentru fiecare categorie:

- 07.00: Deschiera traseului pentru antrenamente libere
- 08.00: Închiderea traseului pentru antrenamente libere
- 08.20: Alinierea la Start pentru participanții categoriilor de copii D2 (5-6 ani) și D1 (7-8 ani)
- 08.30: Start pentru participanții categoriilor de copii D2 (5-6 ani) și D1 (7-8 ani)
- 08.50: Alinierea la Start pentru participanții curselor de copii C (9-10 ani)
- 09.00: Start pentru participanții curselor de copii C (9-10 ani)
- 09.30: Alinierea la Start pentru participanții curselor de copii B (11-12 ani)
- 09.45: Start pentru participanții curselor de copii B (11-12 ani)
- 10.15: Alinierea la start pentru participanții curselor de copii A (13-14 ani)
- 10.30: Start pentru participanții curselor de copii A (13-14 ani)
- 11.30: Alinierea la start pentru participanții curselor Cadeti M/F, Amatori M/F, Master 1 M, Master 2 M, Master 3 M, Master F
- 11.45: Start pentru participanții curselor Cadeti M/F, Amatori M/F, Master 1 M, Master 2 M, Master 3 M, Master F
- 13.30: Alinierea la start pentru participanții curselor Elite M/F, U23 M/F și Juniori M/F
- 13.45: Start pentru participanții curselor curselor Elite M/F, U23 M/F și Juniori M/F

Aranjarea pe grila de start se va face pe baza unei liste de start ce va fi publicată în seara zilei de 20 septembrie, după ședința tehnică.

Aceasta va avea la bază, pentru cursele UCI, poziția în cel mai recent clasament UCI XCO, iar pentru restul curselor Clasamentul General al Cupei Naționale 2024.

Startul va fi dat de către un arbitru de start după următoarea procedură: anunțuri cu 3 minute, 2 minute, 1 minut și 30 secunde înainte de start, urmate de anunțul conform căruia startul se va da oricând în următoarele 15 secunde.

Servicii/ facilități disponibile la zona de start

- Asistență medicală
- Puncte de prim ajutor
- Asistență tehnică
- Zona de alimentare și hidratare
- Toalete
- Spălare biciclete



A.C.S. Mtb Academy
CUI 34299340
Sediul operational: Sos Iancului, Nr 27 A, Bl. 105 D, Sc A, Et 7, Ap 38, Sector 2,
Bucuresti
Tel: +40 755122111
E-mail: razvan.juganaru@mtbacademy.com
razvan.juganaru@yahoo.com

Semne utilizate pe traseu



Contestații

Orice concurent care consideră ca a fost prejudiciat prin orice fel de acțiune/ decizie din timpul concursului poate depune o contestație adresată juriului de concurs după trecerea liniei de sosire.

Contestația asupra rezultatelor trebuie să fie întocmită în scris și trebuie să fie semnată și depusă la 15 minute de la afișarea rezultatelor înregistrate, împreună cu o taxa de 100 lei, conform normelor financiare în vigoare. Taxa va fi returnată în cazul admiterii contestației. Dacă o contestație este făcută de unul din primii cinci concurenți clasati, ceremonia de decernare a premiilor va fi amanata pana la luarea unei decizii. Deciziile juriului de concurs privind interpretarea reglementarilor tehnice pentru care sunt necesare masuri disciplinare si asupra oricaror contestatii primite in conformitate cu cele de mai sus vor fi definitive.



A.C.S. Mtb Academy
CUI 34299340
Sediul operational: Sos Iancului, Nr 27 A, Bl. 105 D, Sc A, Et 7, Ap 38, Sector 2,
Bucuresti
Tel: +40 755122111
E-mail: razvan.juganaru@mtbacademy.com
razvan.juganaru@yahoo.com

Programul evenimentului:

Joi, 19 septembrie

- 16.00: Deschiderea traseului pentru antrenamente libere XCE si XCO
- 19.00: Inchiderea traseului pentru antrenamente libere XCE si XCO

Vineri, 20 septembrie

- 08.00: Deschiderea traseului pentru antrenamente libere XCE si XCO
- 08.00: Deschidere procedura validare licente XCE
- 10.00: Inchidere procedura validare licente XCE
- 10.00: Inchiderea traseului pentru antrenamente libere XCE si XCO
- 10.30: Sedinta tehnica XCE Copii
- 10.45: Alinierea la start a concurentilor pentru calificari XCE (toate categoriile de copii)
- 10.50 Startul primului sportiv in Calificari XCE (start la min. 30 sec, pt. toate categoriile de copii)
- 11:50 Alinierea la start pentru Semifinale XCE (toate categoriile de copii)
- 12:00 Start in Semifinale XCE (toate categoriile de copii)
- 12:40 Alinierea la start pentru Finalele Mici XCE (toate categoriile de copii)
- 12:50 Start in Semifinale XCE (toate categoriile de copii)
- 13:20 Alinierea la start pentru Finale XCE (toate categoriile de copii)
- 13:30 Start in Finale XCE (toate categoriile de copii)
- 14:00 Sedinta tehnica pt toate categoriile Elite/Juniori/Master/Amatori
- 14:15 Alinierea la start a concurentilor pentru calificari XCE (toate categoriile)
- 14:20 Startul primului sportiv in Calificari XCE (start la min. 30 sec., pt. toate categoriile)
- 15:20 Alinierea la start pentru Semifinale XCE (toate categoriile)
- 15:30 Start in Semifinale XCE (toate categoriile)
- 16:10 Alinierea la start pentru Finalele Mici XCE (toate categoriile)
- 16:20 Start in Finale Mici XCE (toate categoriile)
- 16:40 Alinierea la start pentru Finale XCE (toate categoriile)
- 16:50 Start in Finale XCE (toate categoriile)
- 17:20 Festivitatea de premiere pentru Campionatul de XCE
- 17.20: Deschiderea traseului pentru antrenamente libere XCO
- 17.20: Deschidere procedura validare licente XCO
- 19:00 Inchidere procedura validare licente XCO
- 19.30: Inchiderea traseului pentru antrenamente libere XCO
- 19.30: Sedinta tehnica XCO



A.C.S. Mtb Academy
CUI 34299340
Sediul operational: Sos Iancului, Nr 27 A, Bl. 105 D, Sc A, Et 7, Ap 38, Sector 2,
Bucuresti
Tel: +40 755122111
E-mail: razvan.juganaru@mtbacademy.com
razvan.juganaru@yahoo.com

Sambata, 21 septembrie

- 07.00: Deschierarea traseului pentru antrenamente libere XCO
- 08.00: Inchiderea traseului pentru antrenamente libere XCO
- 08.20: Alinierea la Start pentru participantii categoriilor de copii D2 (5-6 ani) si D1 (7-8 ani)
- 08.30: Start pentru participantii categoriilor de copii D2 (5-6 ani) si D1 (7-8 ani)
- 08.50: Alinierea la Start pentru participantii curselor de copii C (9-10 ani)
- 09.00: Start pentru participantii curselor de copii C (9-10 ani)
- 09.30: Alinierea la Start pentru participantii curselor de copii B (11-12 ani)
- 09.45: Start pentru participantii curselor de copii B (11-12 ani)
- 10.15: Alinierea la start pentru participantii curselor de copii A (13-14 ani)
- 10.30: Start pentru participantii curselor de copii A (13-14 ani)
- 11.30: Alinierea la start pentru participantii curselor Cadeti M/F, Amatori M/F, Master 1 M, Master 2 M, Master 3 M, Master F
- 11.45: Start pentru participantii curselor Cadeti M/F, Amatori M/F, Master 1 M, Master 2 M, Master 3 M, Master F
- 13.30: Alinierea la start pentru participantii curselor Elite M/F, U23 M/F si Juniori M/F
- 13.45: Start pentru participantii curselor curselor Elite M/F, U23 M/F si Juniori M/F
- 15.45: Festivitatea de premiere (la zona de start de pe strada Richard, nr 67 (45.267276, 25.019981))

Observații

La antrenamentul oficial sportivii sunt obligați să poarte numerele pe ghidon.

Premiere

Premiere Elite, U23, Juniori, Cadeți, Copii, Amatori și Master va avea loc la zona de start de pe strada Richard, nr 67 (45.267276, 25.019981).

Premiile vor consta în bani și produse oferite de sponsori, alături de decernarea tricourilor de Câștigători ai Cupei.

Alte informații

- Accesul și zona de parcare a mașinilor participanților este organizată la următoarele coordonate: 45.267119, 25.020647.
- Ambulanța la fața locului va fi amplasată în apropierea zonei de Start-Sosire, la următoarele coordonate: 45.267132, 25.019386.
- Pe traseu va exista un dispozitiv de patru posturi de asistență medicală, un ATV de intervenție și o ambulanță.
- Pe traseu va exista un dispozitiv de 5 posturi cu arbitrii și 5 posturi cu voluntari.

Cel mai apropiat spital: Spitalul Municipal Câmpulung (Str. Dr. Costea, Nr. 8, Câmpulung Muscel, Jud. Argeș) / Telefon: 0248510100 / 0248511102 / 0248511114.



A.C.S. Mtb Academy
CUI 34299340
Sediul operational: Sos Iancului, Nr 27 A, Bl. 105 D, Sc A, Et 7, Ap 38, Sector 2,
Bucuresti
Tel: +40 755122111
E-mail: razvan.juganaru@mtbacademy.com
razvan.juganaru@yahoo.com

Urgențe

Numere de urgență. Pentru orice tip de urgență în timpul concursului, sunt la dispoziție numerele de telefon: 0755 122 111 sau 0746 577 150. Aceste numere se regăsesc și pe numărul de concurs.

Abandonul. În caz de abandon participantul se angajează să trimită un SMS la numerele de urgență menționate pe numărul de concurs, prin care anunță numărul, numele și motivul abandonului.

Accidentele. În caz de accidentare, intervenția se face conform planului de intervenții în caz de urgență, agreat și semnat de echipajul medical prezent la eveniment. Participanții vor oferi prioritate vehiculelor de intervenție și ATV-urile oficiale. Acestea ofera suport medical și logistic.

Posibilități de cazare

- <http://ciobanasu.ro/>
- <https://popasulciclistului.ro>
- <https://www.facebook.com/lyvinfront/>
- <http://www.pensiunea-valea-ursului.ro/>
- https://www.hotelscombined.com/Hotel/Pensiunea_Brancoveneasca.htm
- http://www.unbaiatsiofata.ro/Site_pensiune/servicii.html
- http://www.muscelul.ro/hotel_muscelul/hotel_muscelul.html
- Casa in A – 6pers – 0745 149 129
- <https://www.olx.ro/oferta/cazare-pensiune-IDceOZB.html>

Contact Organizator

- Jugănaru Răzvan
- Tel +40755122111
- razvan.juganaru@yahoo.com